MORELIA, MICHOACÁN

CANACINTRA

LA FUERZA DE LA INDUSTRIA

OCTUBRE
16, 17 Y 18

CONVENCIÓN NACIONAL 2019

DELEGACIONES, SECTORES Y RAMAS

INNOVANDO EN LOGÍSTICA Y VALOR AGREGADO

Gobierno de MICHOACÁN

MICHOACÁN SE ESCUCHA

MORELIA
Gobierno Municipal

PROGRAMA

16 AL 18 OCTUBRE

MORELIA 2019

Gobierno de MICHOACÁN | MICHOACÁN SE ESCUCHA | MORELIA Gobierno Municipal | CONVENCIÓN NACIONAL DE DELEGACIONES, SECTORES Y RAMAS CANACINTRA®

PROGRAMA: DÍA **MIÉRCOLES 16**

08:00 - 16:00

Torneo de Golf

Club de Golf

Tres Marías

13:00

Salida de Autobuses de Canacintra Sede Nacional a Hoteles en Morelia

19:30

Video Mapping

Plaza Valladolid

20:00 - 23:00

Cocktail Rompehielos

Código de vestimenta: Casual

Instituto del Artesano Michoacán

23:00

Salida a Hoteles Sede

Centro Histórico

Gobierno de MICHOACÁN | MICHOACÁN SE ESCUCHA | MORELIA Gobierno Municipal | CONVENCIÓN NACIONAL DE DELEGACIONES, SECTORES Y RAMAS CANACINTRA

PROGRAMA: DÍA **JUEVES 17**

9:10

Traslado a
Teatro Morelos

Hoteles Sede

9:30 - 10:30

Conferencia Magistral
Arturo Sarukhán

Sede Morelia

Teatro Morelos

11:00

Inauguración
Ing. Silvano Aureoles Conejo
Gobernador del Estado de Michoacán

Ing. Enoch Castellanos Férez
Presidente Nacional
de CANACINTRA
Invitados Especiales

Teatro Morelos

12:15

Conferencia Magistral
Alejandro Díaz
de León Carrillo

Sede Morelia

Teatro Morelos

Gobierno de MICHOACÁN | MICHOACÁN SE ESCUCHA | MORELIA Gobierno Municipal | CONVENCIÓN NACIONAL DE DELEGACIONES, SECTORES Y RAMAS CANACINTRA

PROGRAMA: DÍA **JUEVES 17**

15:00 - 17:00

Comida
Ofrecida por la Delegación de Tampico, candidata a la Sede de la convención 2020

Casa de la Cultura

17:30

Recorrido Turístico en el Centro Histórico (Tarde libre)

Centro Histórico

20:30

Traslado a Cena

Hoteles Sede

21:00 - 23:00

Cena
Ofrecida por la Delegación de Ensenada, candidata a la Sede de la convención 2020

Casa de la Cultura

Gobierno de MICHOACÁN | MICHOACÁN SE ESCUCHA | MORELIA Gobierno Municipal | CONVENCIÓN NACIONAL DE DELEGACIONES, SECTORES Y RAMAS CANACINTRA®

PROGRAMA: DÍA VIERNES 18

9:10

Traslado a Teatro Morelos

Hoteles Sede

9:30 -9:50

Conferencia Magistral
Bosco de la Vega
Valladolid

Sede Morelia

Teatro Morelos

9:50 - 11:30

Panel Agropecuario

Aldo Mares Benavides
Presidente del Consejo Directivo de Aneberries

Gabriel Villaseñor Zurita
Presidente APEAM

Hipócrates Nolasco Cancino
Presidente del Consejo Regulador del Mezcal

Benjamín Grayeb Ruiz
Ex Presidente del Consejo Nacional Agropecuario

Moderadora:
Laura Yadira Marín Rosas

11:30 - 11:50

Receso
Teatro Morelos

11:50 - 14:00

Lázaro Cárdenas
Plataforma Logística de México

Jorge Lecona Ruíz
Director General para América de HPH

José Guillermo Zozaya Delano
Presidente KCSM

Víctor M. Cairo
Director General de ArcelorMittal en México

Moderador:
Jesús Melgoza Velázquez

PROGRAMA: DÍA VIERNES 18

14:30

Traslado a Mirador Altozano

Teatro Morelos

15:00

Comida ofrecida por la Delegación, candidata a la Sede de la convención 2020

Mirador Altozano

16:30 / 17:00

1ra. Convocatoria Consejo Directivo Nacional

2da. Convocatoria Consejo Directivo Nacional

Informe de Presidencia, Informe de tesorería, Asuntos Generales

Teatro Morelos

20:00

Traslado a cena de clausura y votación en Mirador Altozano

Hoteles Sede

20:30 - 23:30

Cena – Show Clausura y Elección Sede 2020

Código de vestimenta: Formal

Mirador Altozano

Gobierno de MICHOACÁN | MICHOACÁN SE ESCUCHA | MORELIA Gobierno Municipal | CONVENCIÓN NACIONAL DE DELEGACIONES, SECTORES Y RAMAS CANACINTRA

Gobierno de MICHOACÁN | MICHOACÁN SE ESCUCHA | MORELIA Gobierno Municipal | CONVENCIÓN NACIONAL DE DELEGACIONES, SECTORES Y RAMAS CANACINTRA

¡SE RIFARÁ UN AUTOMÓVIL!

OCTUBRE 16, 17 Y 18

CONVENCIÓN NACIONAL 2019
DELEGACIONES, SECTORES Y RAMAS

TIPO DE CARNET	COSTO	INCLUYE
CARNET CON HOSPEDAJE	$9,800.00 + IVA	HOSPEDAJE PARA 2 PERSONAS, DESAYUNOS, COMIDAS, CENAS, ROMPEHIELOS, TRASLADOS DENTRO DE LA CIUDAD, ENTRADA A LAS CONFERENCIAS Y ESPACIOS DE EXPOSICIÓN, KIT PARA CONVENCIONISTAS Y RIFA DE AUTOMÓVIL.
CARNET PARA GOLF	$3,000.00 + IVA	TORNEO DE GOLF GREEN FEE EL MIÉRCOLES 16 EN CAMPO TRES MARÍAS, RIFAS, PREMIACIÓN, HOSPEDAJE Y COMIDAS
CARNET SIN HOSPEDAJE	$6,000.00 + IVA	COMIDAS, CENAS, ROMPEHIELOS, ENTRADA A LAS CONFERENCIAS Y ESPACIOS DE EXPOSICIÓN, KIT PARA CONVENCIONISTAS Y RIFA DE AUTOMÓVIL

Gobierno de MICHOACÁN | MICHOACÁN SE ESCUCHA | MORELIA Gobierno Municipal | CONVENCIÓN NACIONAL DE DELEGACIONES, SECTORES Y RAMAS CANACINTRA

¡SE RIFARÁ UN AUTOMÓVIL!

OCTUBRE 16, 17 Y 18

CONVENCIÓN NACIONAL 2019
DELEGACIONES, SECTORES Y RAMAS

ESPACIO PARA EXPOSICIÓN Y PATROCINIO DISPONIBLE

TOURS TURÍSTICOS	$3,500 + IVA	HOSPEDAJE, DESAYUNO, COMIDA, TRASLADOS Y RECORRIDO TURÍSTICO.
TOURS AGROINDUSTRIAL	$3,500 + IVA	HOSPEDAJE, DESAYUNO, COMIDA, TRASLADO, RECORRIDO AGROINDUSTRIAL .

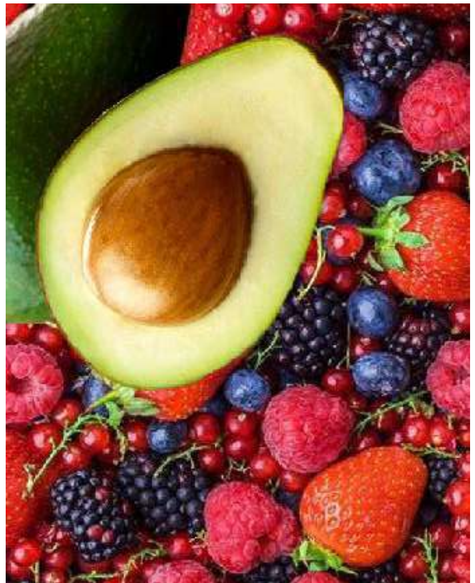

HOTEL **HORIZON**

HOTEL **HORIZON**

HOTEL **VIRREY DE MENDOZA**

HOTEL **VIRREY DE MENDOZA**

HOTEL **BELÓ GRAND**

HOTEL **BELÓ GRAND**

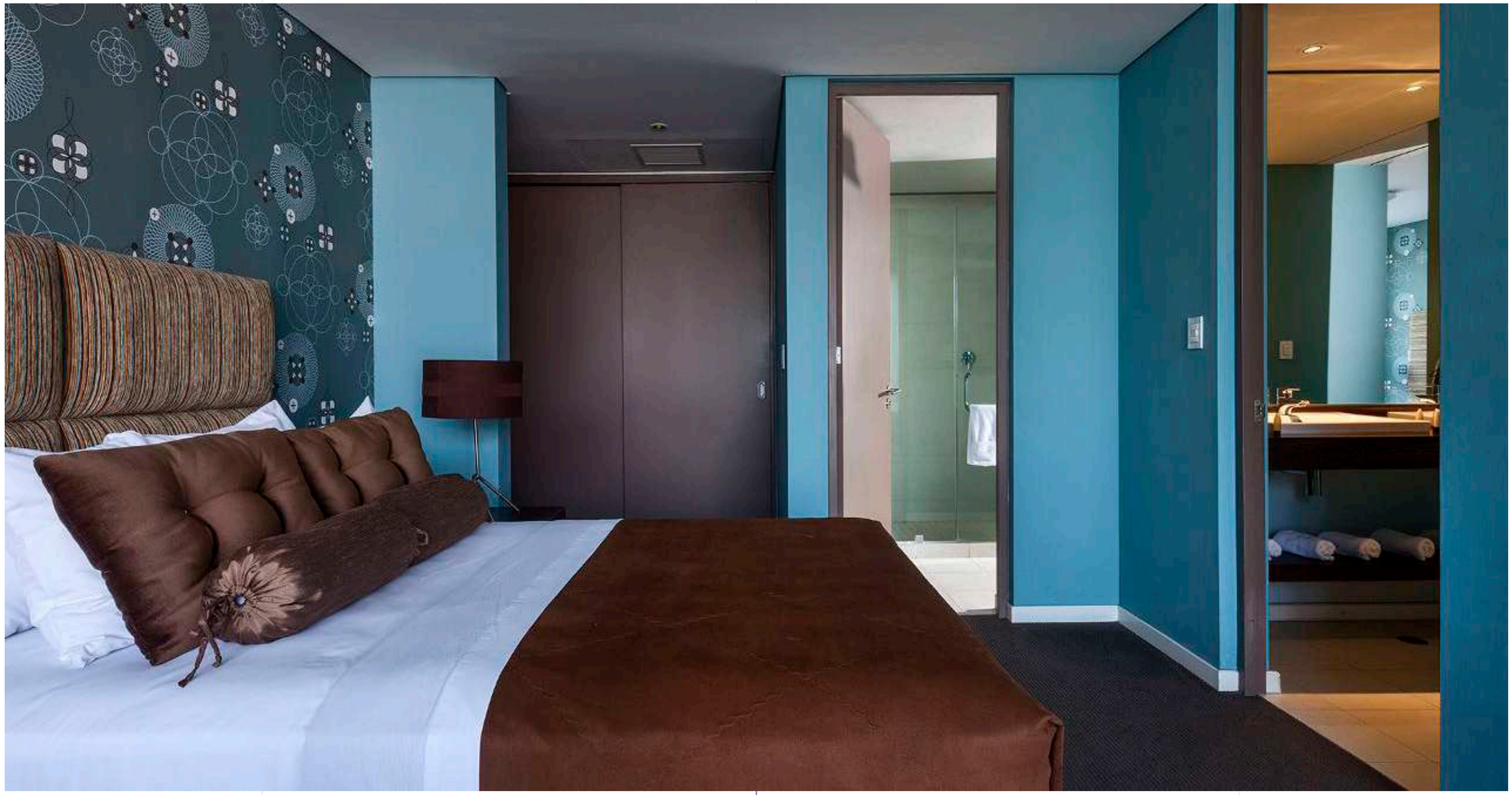

HOTEL **GAMMA BELÓ**

HOTEL **GAMMA BELÓ**

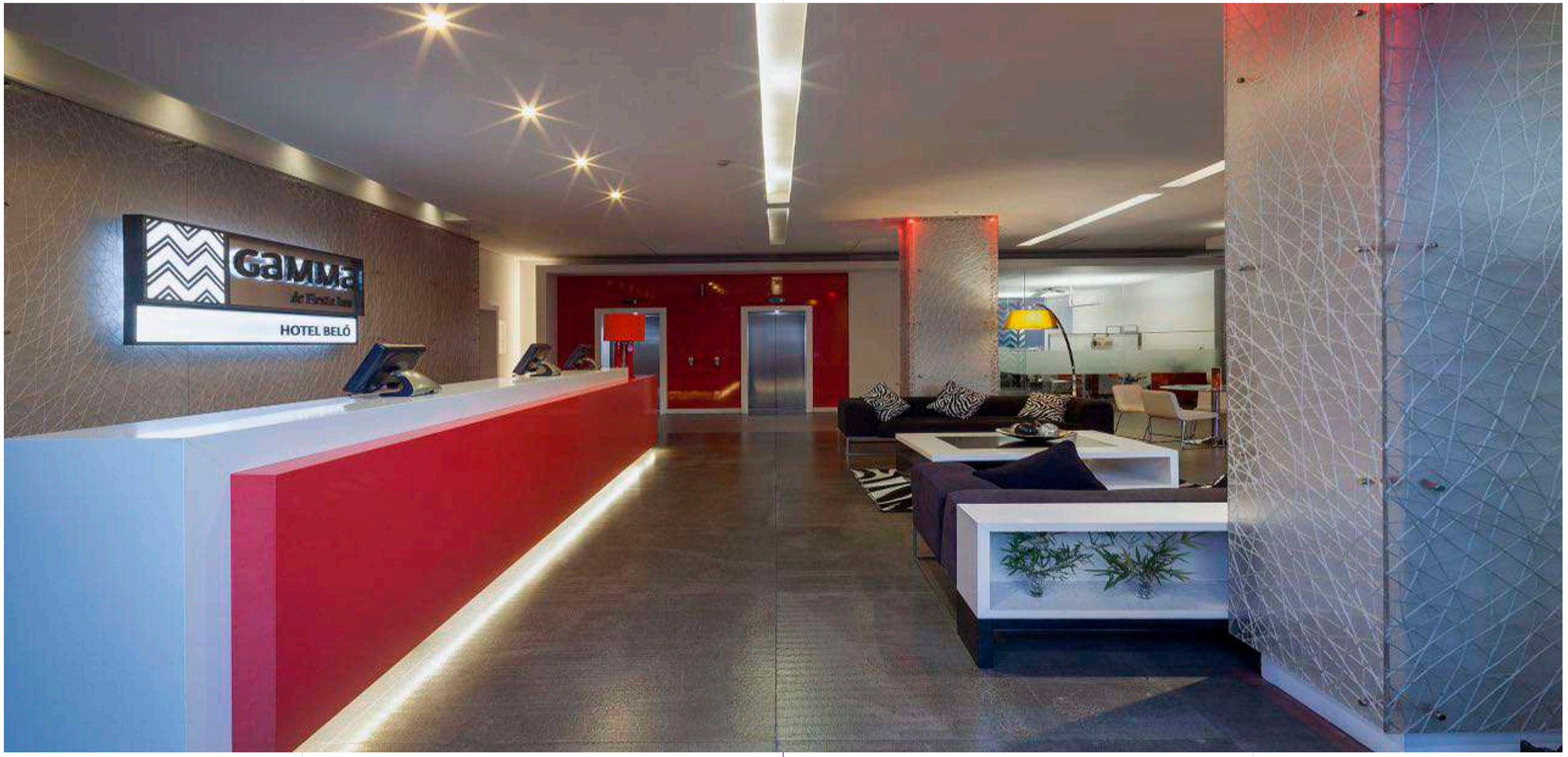

HOTEL **MAJA**

HOTEL **MAJA**

HOTEL **VILLA MONTAÑA**

HOTEL **VILLA MONTAÑA**

HOTEL **VILLA SAN JOSÉ**

HOTEL **VILLA SAN JOSÉ**

16 AL 18 **MORELIA 2019**

www.convencion.canacintramorelia.org.mx

INSCRIPCIONES ABIERTAS

TRES MARÍAS Club de GOLF

ALTOZANO
LA NUEVA MORELIA

MORELIA, MICHOACÁN
CANACINTRA
LA FUERZA DE LA INDUSTRIA

2015 - 2021

Secretaría de Desarrollo Económico
Gobierno del Estado de Michoacán

Gobierno de MICHOACÁN

MICHOACÁN SE ESCUCHA

CONTACTO: **443 312 1462**

CORREO: **morelia@canacintra.org.mx**